

---

# Table of Contents

<b>Part I Lager/Inventur</b>	<b>1</b>
1 Ablauf Inventur .....	1
<b>Index</b>	<b>0</b>

# 1 Lager/Inventur

## 1.1 Ablauf Inventur



### Was gehört zu einer vollständigen Inventur?

- Datensicherung - sichern Sie die Daten von KfzWIN
- Inventurzählliste drucken und Artikelbestand eintragen.
- Inventur starten und die gezählten Bestände eintragen.
- Bewertung der Inventur drucken.
- Übernahme der gezählten/erfassten Bestände in den Lagerbestand

**Hinweis:** In der Hilfe finden Sie auch ein Video und eine Kurzanleitung zum ausdrucken.

### Inventurzählliste

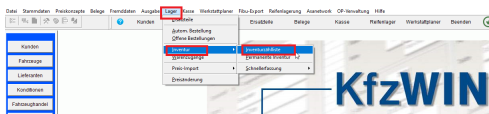

- Klicken Sie auf <Lager> <Inventur> <Inventurzählliste>.



## Was gehört zu einer vollständigen Inventur?

- Datensicherung - sichern Sie die Daten von KFZWIN
- Inventurzählliste drucken und Artikelbestand eintragen.
- Inventur starten und die gezählten Bestände eintragen.
- Bewertung der Inventur drucken.
- Übernahme der gezählten/erfassten Bestände in den Lagerbestand

**Hinweis:** In der Hilfe finden Sie auch ein Video und eine Kurzanleitung zum ausdrucken.

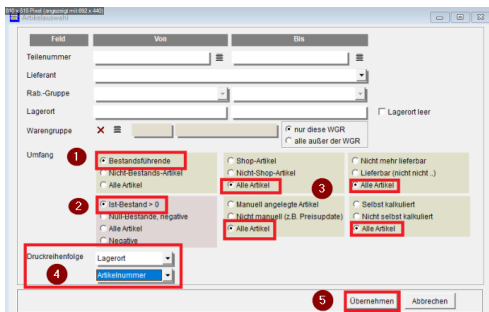

Unsere Empfehlung zum Druck der Inventurzählliste:

- Klicken Sie auf <Bestandsführende>.
- Klicken Sie auf <Ist-Bestand <0>.
- Alle weiteren auf <Alle Artikel> belassen.
- Druckreihenfolge <Lagerort> <Artikelnummer>.
- Klicken Sie auf <Übernehmen>.



## Was gehört zu einer vollständigen Inventur?

- Datensicherung - sichern Sie die Daten von KFZWIN
- Inventurzählliste drucken und Artikelbestand eintragen.
- Inventur starten und die gezählten Bestände eintragen.
- Bewertung der Inventur drucken.
- Übernahme der gezählten/erfassten Bestände in den Lagerbestand

**Hinweis:** In der Hilfe finden Sie auch ein Video und eine Kurzanleitung zum ausdrucken.

Inventur Zählliste 27.11.2019  
08:07:57

Nummer	Hex.-Nr.	Bezeichnung	Lagerort	Soll
0W30		01 0W30	1-HALLE RECHTS	50,00
10W30		01 10W30	1-HALLE RECHTS	45,00
10W40		01	1-HALLE RECHTS	13,00
15W40		01 15W40	1-HALLE RECHTS	19,00
SW40		01 SW40	1-HALLE RECHTS	17,00
BAT	131313	Batterie	1/2/1	11,00
H1	141414	H1 - Lampe	2/1/3	10,00
H4		H4 - Lampe	2/1/3	44,00
H7		H7 Lampe Highlight	2/2/3	14,00
SCHWZ		Scheibenrückwässer	3/1/1	1,00
FRO		Frostschutz	4/1/0	50,00
SAGROTAN		Sagrotan	5/1/0	31,00
ZIER		Zierkantenclip	7/1/0	900,00
SCHZ		Scheibenklar	7/2/0	100,00

- So könnte Ihre Inventurliste aussehen.
- Jetzt sollte gewissenhaft gezählt und die gezählte Menge in die Liste eingetragen werden.
- Sobald alle Artikel in der Inventurzählliste eingetragen sind, geht es weiter mit der Inventur-Erfassung.

## Eingabe der gezählten Bestände



## Was gehört zu einer vollständigen Inventur?

- Datensicherung - sichern Sie die Daten von KFZWIN
- Inventurzählliste drucken und Artikelbestand eintragen.
- Inventur starten und die gezählten Bestände eintragen.
- Bewertung der Inventur drucken.
- Übernahme der gezählten/erfassten Bestände in den Lagerbestand

**Hinweis:** In der Hilfe finden Sie auch ein Video und eine Kurzanleitung zum ausdrucken.

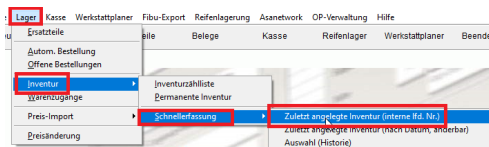

- Klicken Sie auf <Lager> <Inventur> <Schnellerfassung> <Zuletzt angelegte Inventur>.

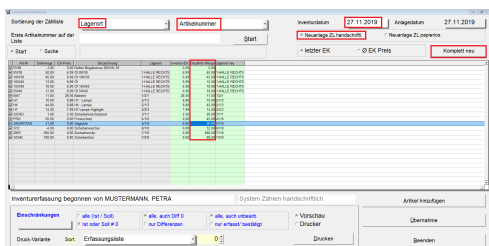

- Die Sortierung sollte so sein wie Ihre gedruckte Inventurzählliste. In unserem Beispiel nach Lagerort und Artikelnummer.
- Tragen Sie das Inventurdatum ein.
- Wählen Sie <Neuanlage ZL handschriftl.>.



### Was gehört zu einer vollständigen Inventur?

- Datensicherung - sichern Sie die Daten von KFZWIN
- Inventurzählliste drucken und Artikelbestand eintragen.
- Inventur starten und die gezählten Bestände eintragen.
- Bewertung der Inventur drucken.
- Übernahme der gezählten/erfassten Bestände in den Lagerbestand

**Hinweis:** In der Hilfe finden Sie auch ein Video und eine Kurzanleitung zum ausdrucken.

- Wählen Sie <letzter EK> oder <Durchschnittl. EK Preis>.
- Klicken Sie auf <Komplett neu>.
- Starten Sie beim gewünschten Artikel und geben die gezählte Menge ein.  
Mit <Enter> springen Sie zum nächsten Artikel.  
Der erfasste Artikel wird mit einem Haken markiert.
- Sobald alle gezählten Artikel erfasst wurden, können Sie ggf. noch mit <Artikel hinzufügen>, Artikel nach erfassen.



## Was gehört zu einer vollständigen Inventur?

- Datensicherung - sichern Sie die Daten von KfzWIN
- Inventurzählliste drucken und Artikelbestand eintragen.
- Inventur starten und die gezählten Bestände eintragen.
- Bewertung der Inventur drucken.
- Übernahme der gezählten/erfassten Bestände in den Lagerbestand

**Hinweis:** In der Hilfe finden Sie auch ein Video und eine Kurzanleitung zum ausdrucken.

**Hinweis: Möchten Sie mit der Eingabe pausieren, dann klicken Sie auf <Beenden>. Beim erneuten Aufrufen wählen Sie lediglich die Sortierung und Kontrollieren Sie die EK-Einstellung. Der Haken am Anfang der Zeile markiert die bereits erfassten Artikel.**

## Drucken der Erfassungsliste

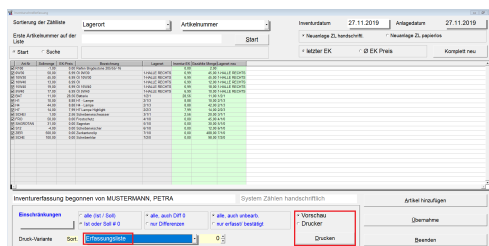

- Klicken Sie auf <Erfassungsliste>.
- Klicken Sie auf <Drucken>.



## Was gehört zu einer vollständigen Inventur?

- Datensicherung - sichern Sie die Daten von KfzWIN
- Inventurzählliste drucken und Artikelbestand eintragen.
- Inventur starten und die gezählten Bestände eintragen.
- Bewertung der Inventur drucken.
- Übernahme der gezählten/erfassten Bestände in den Lagerbestand

**Hinweis:** In der Hilfe finden Sie auch ein Video und eine Kurzanleitung zum ausdrucken.

### Inventurerfassung

Inventurdatum 27.11.2019  
Inventurerfassung begonnen von MUSTERMANN,  
Seite 1

Art.Nr.	Lagerort	Bezeichnung	Sollmenge	Gezählt	EK	Wert-EK/Gez.
SW30	1-HALLE	Öl 10W/30	50,00	45,00	6,99	314,55
10W/30	1-HALLE	Öl 10W/30	45,00	45,00	6,99	314,55
10W/40	1-HALLE	Öl	13,00	12,00	6,99	83,88
15W/40	1-HALLE	Öl 15W/40	18,00	18,00	6,99	125,82
5W/40	1-HALLE	Öl 5W/40	17,00	10,00	6,99	69,90
BAT	10/1	Batterie	11,00	11,00	28,56	314,16
FRO	4/10	Frostschutz	50,00	45,00	0,00	0,00
H1	2/10	H1-Lampe	10,00	10,00	8,88	88,80
H4	2/10	H4-Lampe	44,00	42,00	8,88	372,96
H7	2/20	H7 Lampe Highlight	14,00	14,00	7,99	111,86
R100		Reifen Bridgestone 205/55-16	-1,00	2,00	0,00	0,00
S12	6/10	Scheibenwischer	-4,00	12,00	0,00	0,00
SAGROTAN	5/10	Sagrotan	31,00	30,00	0,00	0,00
SCHE	7/20	Scheibenklar	100,00	98,00	0,00	0,00
SCHEI	3/1/1	Scheibenwischwasser	1,00	20,00	2,56	51,20
ZIER	7/10	Zierkartendiplo	500,00	488,00	0,00	0,00
<b>Gesamtwert</b>						<b>1847,68</b>

- So könnte Ihre Erfassungsliste aussehen.

## Bewertungsliste drucken





### Was gehört zu einer vollständigen Inventur?

- Datensicherung - sichern Sie die Daten von KFZWIN
- Inventurzählliste drucken und Artikelbestand eintragen.
- Inventur starten und die gezählten Bestände eintragen.
- Bewertung der Inventur drucken.
- Übernahme der gezählten/erfassten Bestände in den Lagerbestand

**Hinweis:** In der Hilfe finden Sie auch ein Video und eine Kurzanleitung zum ausdrucken.

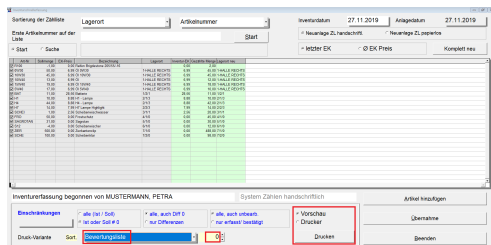

- Klicken Sie auf <Bewertungsliste>.
- Klicken Sie auf <Drucken>.

#### Inventurbewertung

Inventurdatum 27.11.2019  
 Inventurerfassung begonnen von MUSTERMANN, PETRA  
 Seite 1 von 1

Art.Nr.	Lagerort	Beschreibung	EK	Solbestand		Istbestand		Differenz	
				Sollmenge	Wert-EK/Soll	Gezahlte	Wert-EK/Soll		
10030	1-HALLE	01/0030	0,00	50,00	240,00	45,00	214,00	-1,00	-24,00
10040	1-HALLE	01/0040	0,00	45,00	314,00	45,00	314,00	0,00	0,00
10060	1-HALLE	01	0,00	13,00	30,00	12,00	83,00	-1,00	-4,00
10060	1-HALLE	01/0060	0,00	10,00	122,00	10,00	122,00	-1,00	-4,00
10040	1-HALLE	01/0040	0,00	17,00	118,00	10,00	69,00	-7,00	-48,00
8017	101	Substanz	20,00	11,00	374,70	11,00	374,70	0,00	0,00
8020	400	Phosphorsäure	0,00	50,00	0,00	40,00	0,00	-10,00	0,00
101	200	H1-Lampe	0,00	10,00	88,00	10,00	88,00	0,00	0,00
104	200	H1-Lampe	0,00	44,00	390,72	42,00	372,00	-2,00	-17,70
107	200	H1-Lampe/Halogen	7,00	14,00	111,80	14,00	111,80	0,00	0,00
1030		Reifen Bridgestone 205/55-16	0,00	-1,00	0,00	2,00	0,00	3,00	0,00
1012	010	Schleifmaschine	0,00	-4,00	0,00	12,00	0,00	16,00	0,00
10030	010	Spektralanalyse	0,00	31,00	0,00	31,00	0,00	0,00	0,00
1004	700	Schleifmaschine	0,00	100,00	0,00	80,00	0,00	-2,00	0,00
1004	200	Schleifmaschine	2,00	1,00	2,00	20,00	51,00	16,00	40,00
1004	700	Zerspanmaschine	0,00	500,00	0,00	480,00	0,00	-10,00	0,00
<b>Gesamtwert</b>				1914,00		1947,00		-33,00	

- So könnte Ihre Bewertungsliste aussehen.  
 Dies ist **Variante 0 = Sortierung nach Artikelnummer.**



Was gehört zu einer vollständigen Inventur?

- Datensicherung - sichern Sie die Daten von KFZWIN
- Inventurzählliste drucken und Artikelbestand eintragen.
- Inventur starten und die gezählten Bestände eintragen.
- Bewertung der Inventur drucken.
- Übernahme der gezählten/erfassten Bestände in den Lagerbestand

**Hinweis:** In der Hilfe finden Sie auch ein Video und eine Kurzanleitung zum ausdrucken.

Inventurbewertung

Inventurdatum: 27.11.2019  
 Inventurerfassung begonnen von MUSTERMANN,  
 Seite 1 von 1

Art.Nr.	Lagerort	Bezeichnung	EK	Sollbestand		Istbestand		Differenz	
				Sollmenge	Wert-EK*Stk	Gesamt	Wert-EK*Stk	Menge	Wert-EK* (Gesz. - Soll)
BAT	101	Batterie	26,50	11,00	314,90	11,00	314,90	0,00	0,00
H1	210	H1 - Lampe	8,80	50,00	88,00	50,00	88,00	0,00	0,00
H4	210	H4 - Lampe	8,80	44,00	392,72	42,00	372,96	-2,00	-17,76
H7	203	H7-Lampe Highlight	7,90	14,00	111,66	14,00	111,66	0,00	0,00
S12	610	Scheibenwischer	0,00	-4,00	0,00	12,00	0,00	16,00	0,00
SC4B	311	Scheibenwischer	2,50	1,00	2,50	20,00	51,20	19,00	48,64
FR0	410	Frühstück	0,00	50,00	0,00	40,00	0,00	-10,00	0,00
SAGROTH	610	Sägeblatt	0,00	31,00	0,00	30,00	0,00	-1,00	0,00
SC4E	700	Scheibenrad	0,00	100,00	0,00	88,00	0,00	-2,00	0,00
ZBR	710	Zahnradstopf	0,00	500,00	0,00	480,00	-1,00	-12,00	0,00
DN30	14ALLE	Ö DN30	6,90	50,00	340,50	45,00	314,50	-5,00	-34,95
DN30	14ALLE	Ö DN30	6,90	45,00	314,50	45,00	314,50	0,00	0,00
DN40	14ALLE	Ö DN40	6,90	10,00	69,07	12,00	82,80	-1,00	-6,90
DN40	14ALLE	Ö DN40	6,90	18,00	125,81	18,00	125,82	-1,00	-6,90
DN40	14ALLE	Ö DN40	6,90	17,00	118,83	10,00	69,00	-7,00	-48,83
DN50	14ALLE	Ö DN50	0,00	-1,00	0,00	2,00	-1,00	3,00	0,00
<b>Gesamtsumme</b>					1914,60		1947,08		-32,48

- So könnte Ihre Bewertungsliste aussehen.
- Dies ist **Variante 1 = Sortierung nach Warengruppe.**

Inventurbewertung

Inventurdatum: 27.11.2019  
 Inventurerfassung begonnen von MUSTERMANN,  
 Seite 1 von 1

Art.Nr.	Lagerort	Bezeichnung	EK	Sollbestand		Istbestand		Differenz	
				Sollmenge	Wert-EK*Stk	Gesamt	Wert-EK*Stk	Menge	Wert-EK* (Gesz. - Soll)
DN30	14ALLE	Ö DN30	6,90	50,00	340,50	45,00	314,50	-5,00	-34,95
DN30	14ALLE	Ö DN30	6,90	45,00	314,50	45,00	314,50	0,00	0,00
DN40	14ALLE	Ö DN40	6,90	10,00	69,07	12,00	82,80	-1,00	-6,90
DN40	14ALLE	Ö DN40	6,90	18,00	125,81	18,00	125,82	-1,00	-6,90
DN40	14ALLE	Ö DN40	6,90	17,00	118,83	10,00	69,00	-7,00	-48,83
BAT	101	Batterie	26,50	11,00	314,90	11,00	314,90	0,00	0,00
FR0	410	Frühstück	0,00	50,00	0,00	40,00	0,00	-10,00	0,00
H1	210	H1 - Lampe	8,80	50,00	88,00	50,00	88,00	0,00	0,00
H4	210	H4 - Lampe	8,80	44,00	392,72	42,00	372,96	-2,00	-17,76
H7	203	H7-Lampe Highlight	7,90	14,00	111,66	14,00	111,66	0,00	0,00
HT00		Reife Engländer 205/55-15	0,00	1,00	0,00	2,00	0,00	3,00	0,00
S12	610	Scheibenwischer	0,00	-4,00	0,00	12,00	0,00	16,00	0,00
SAGROTH	610	Sägeblatt	0,00	31,00	0,00	30,00	0,00	-1,00	0,00
SC4E	700	Scheibenrad	0,00	100,00	0,00	88,00	0,00	-2,00	0,00
SC4B	311	Scheibenwischer	2,50	1,00	2,50	20,00	51,20	19,00	48,64
ZBR	710	Zahnradstopf	0,00	500,00	0,00	480,00	-1,00	-12,00	0,00
<b>Gesamtsumme</b>					1914,60		1947,08		-32,48

- So könnte Ihre Bewertungsliste aussehen.
- Dies ist **Variante 2 = Sortierung nach Konditionsgruppe.**



### Was gehört zu einer vollständigen Inventur?

- Datensicherung - sichern Sie die Daten von KFZWIN
- Inventurzählliste drucken und Artikelbestand eintragen.
- Inventur starten und die gezählten Bestände eintragen.
- Bewertung der Inventur drucken.
- Übernahme der gezählten/erfassten Bestände in den Lagerbestand

**Hinweis:** In der Hilfe finden Sie auch ein Video und eine Kurzanleitung zum ausdrucken.

#### Inventurbewertung

Inventurdatum: 27.11.2019  
 Inventurerfassung begonnen von MUSTERMANN,  
 Seite 1 von 1

Art.Nr.	Lagerort	Bezeichnung	EK	Selbstbestand		Istbestand		Differenz	
				Sollmenge	Wert-EK/Soll	Gezählt	Wert-EK/Gez.		
R020		Reifen Drägerzone 205/55-16	0,00	1,00	0,00	2,00	0,00	2,00	
R030	1-HALLE	Öl 10W/40	0,00	50,00	349,00	45,00	314,00	-5,00	-14,00
10W/30	1-HALLE	Öl 10W/30	0,00	45,00	314,00	45,00	314,00	0,00	0,00
10W/40	1-HALLE	Öl	0,00	12,00	90,00	12,00	90,00	-1,00	-0,99
10W/40	1-HALLE	Öl 10W/40	0,00	19,00	122,81	19,00	122,82	-1,00	-0,99
50W/40	1-HALLE	Öl 50W/40	0,00	17,00	118,80	19,00	99,90	-7,00	-48,90
B041	101	Batterie	20,00	11,00	214,19	11,00	214,19	0,00	0,00
4H1	3/13	H1-Lampe	8,00	10,00	88,80	10,00	88,80	0,00	0,00
H4	3/13	H4-Lampe	8,00	44,00	390,72	42,00	372,96	-2,00	-17,76
147	2/23	H1-Lampen-Halter	7,00	14,00	111,88	14,00	111,88	0,00	0,00
S04E1	3/11	Schleibschwischer	2,56	1,00	2,56	20,00	51,20	19,00	48,64
F00	4/10	Frühstück	0,00	50,00	0,00	40,00	0,00	-5,00	0,00
SAG000H1	6/10	Sägen	0,00	20,00	0,00	20,00	0,00	-1,00	0,00
S12	6/10	Schleibschwischer	0,00	-4,00	0,00	12,00	0,00	16,00	0,00
Z0R	7/10	Zweitstempel	0,00	500,00	0,00	488,00	0,00	-12,00	0,00
S04C	7/20	Schleibwischer	0,00	100,00	0,00	99,00	0,00	-1,00	0,00
<b>Gesamt</b>				<b>1914,00</b>		<b>1947,88</b>		<b>-33,88</b>	

- So könnte Ihre Bewertungsliste aussehen.  
 Dies ist **Variante 3 = Sortierung nach Lagerort.**

## Übernahme der Inventur zum Lagerbestand

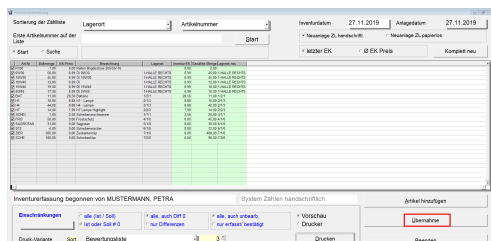

- Alle Artikel und EK sind von Ihnen eingegeben und kontrolliert?



### Was gehört zu einer vollständigen Inventur?

- Datensicherung - sichern Sie die Daten von KfzWIN
- Inventurzählliste drucken und Artikelbestand eintragen.
- Inventur starten und die gezählten Bestände eintragen.
- Bewertung der Inventur drucken.
- Übernahme der gezählten/erfassten Bestände in den Lagerbestand

**Hinweis:** In der Hilfe finden Sie auch ein Video und eine Kurzanleitung zum ausdrucken.

Wenn Ja, dann können Sie die Übernahme der Bestände durchführen.

**Dies ist unwiderruflich!**

- Klicken Sie auf <Übernahme>.

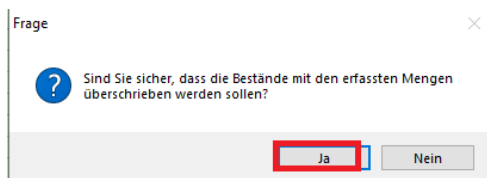

- Hier nochmals die Sicherheitsfrage, ob Sie **wirklich** alles kontrolliert haben?  
Wenn Ja, dann klicken Sie auf <Ja>.



## Was gehört zu einer vollständigen Inventur?

- Datensicherung - sichern Sie die Daten von KFZWIN
- Inventurzählliste drucken und Artikelbestand eintragen.
- Inventur starten und die gezählten Bestände eintragen.
- Bewertung der Inventur drucken.
- Übernahme der gezählten/erfassten Bestände in den Lagerbestand

**Hinweis:** In der Hilfe finden Sie auch ein Video und eine Kurzanleitung zum ausdrucken.

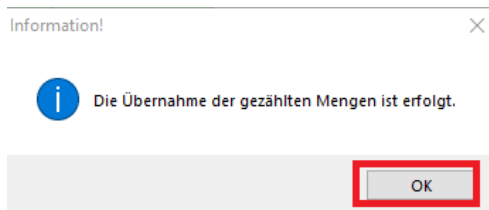

- Nun wurden die gezählten Bestände übernommen.
- Klicken Sie auf <OK>.

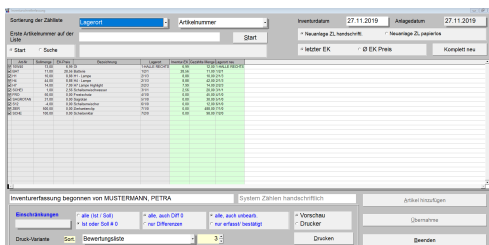

- Die Inventur wurde abgeschlossen und kann über den Button "Beenden" verlassen werden.